

Sainte-Aldegonde

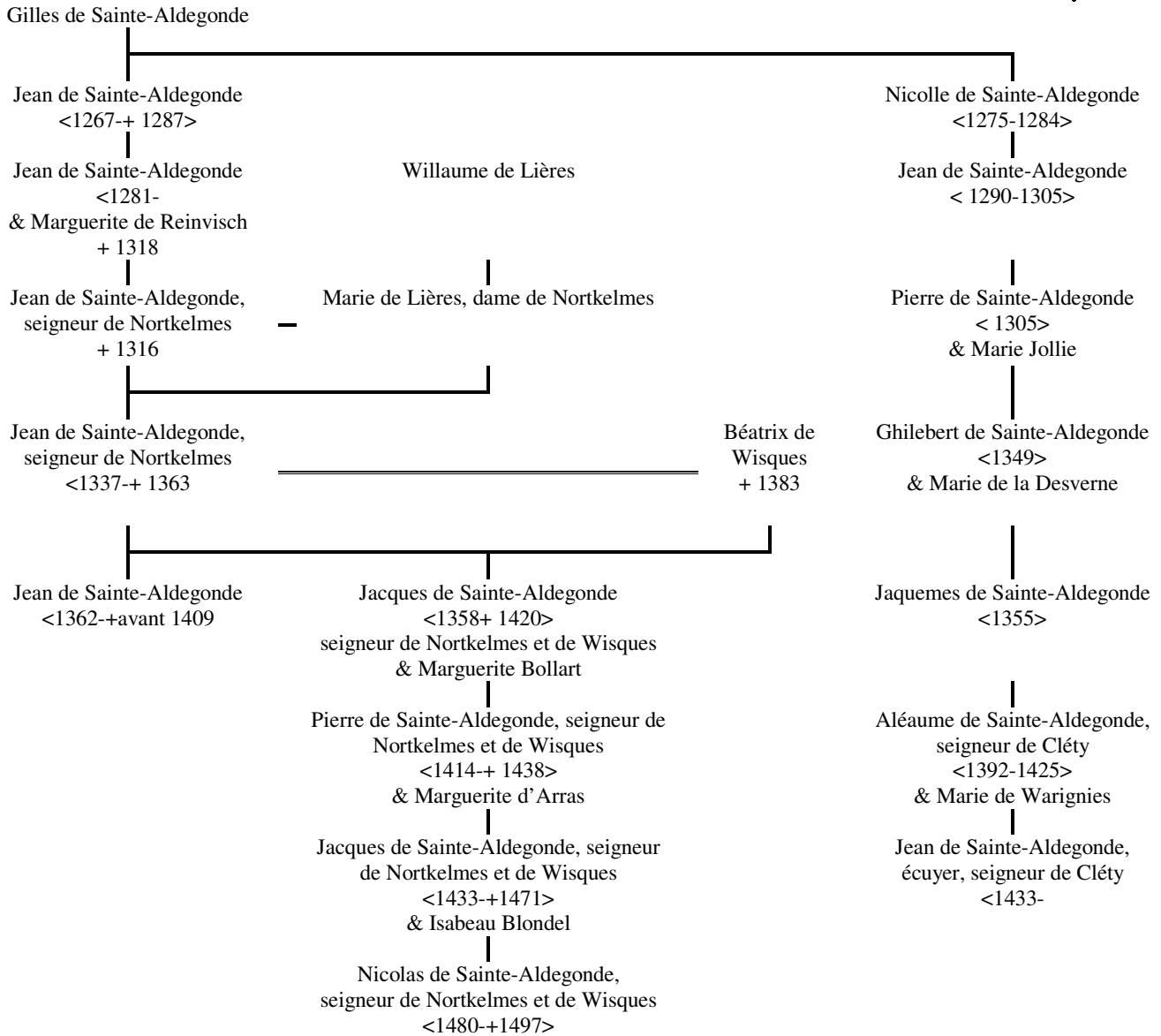
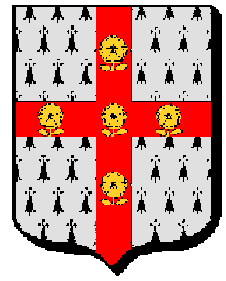

La famille de Sainte-Aldegonde, issue de la bonne bourgeoisie audomaroise et enrichie par le commerce du blé et la gestion des dîmes. Elle se constitue un domaine foncier important, sis à l'ouest de Saint-Omer qui devient la seigneurie vicomtière de Sainte-Aldegonde, mouvant de la sénéchaussée de Saint-Omer, dont les limites commençaient vers Wisques, où l'on trouve la ferme de Sainte-Aldegonde.

Dès la fin du XIII^e siècle, elle investit dans l'acquisition de seigneuries, soit par achat, mais plus encore par mariages. C'est ainsi qu'ils seront seigneurs de Noircames, de Wisques et de Cléty.

Ce tableau est effectué à partir des travaux de Michel Champagne, *Région de Lumbres et de Saint-Omer. Mélanges généalogiques et documents 12^e-18^e siècle*, GGRN, NS 278, 1998